

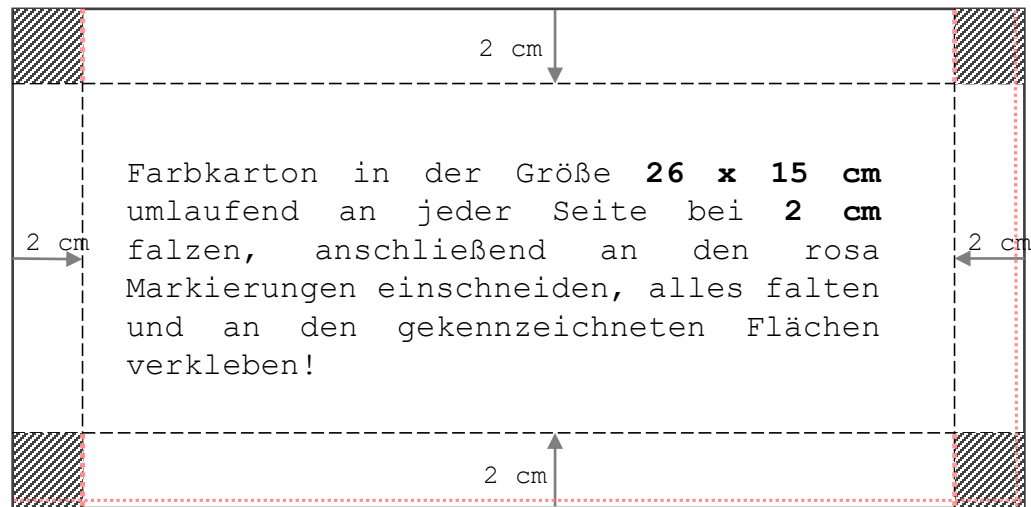

## Unterteil der Schachtel:

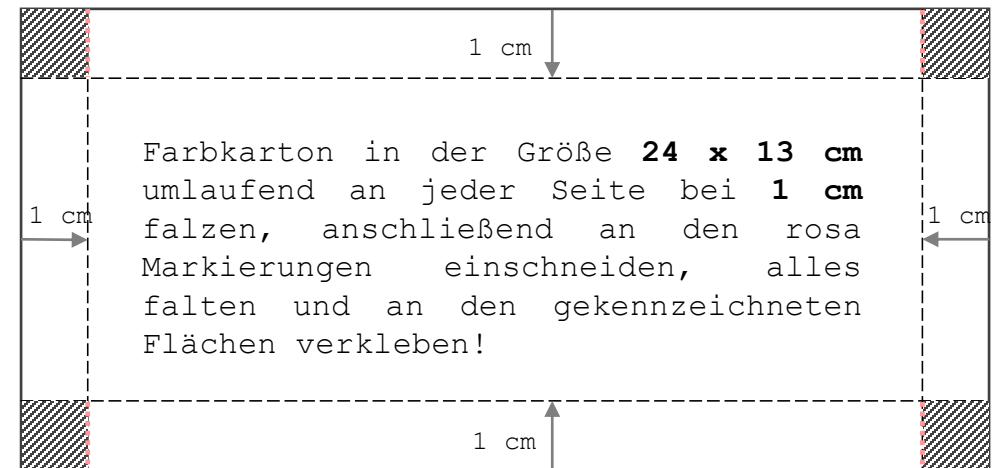

## Oberteil der Schachtel:



**Tipp:** Damit man das Oberteil leicht über das Unterteil der Schachtel stülpen kann, schneidet man beim Unterteil der Schachtel **VOR** dem Falzen an zwei Seiten jeweils ca. 2 mm des Papiers ab (siehe rosa gestrichelte Linien entlang der Seiten)!

Falzlinie -----

Schneidelinie ..... (red)

Klebefläche (shaded)